

**Divisione**

R&D Shop Automation

Codice

XZAB9715

Data

13-11-2006

Prodotto: Applicazione gestione DGFE**Ogetto :** Guida all'installazione

Applicativo per

Gestione DGFE

(Guida all'installazione)

Autore

Noame: Zambelli Bruno

Reviewed

Name:

Signature:

Documento

File name: IG_GesstioneDGFE_220_00.doc

1ª issue : 04 / 04 / 2004

Last issue : 13 / 11 / 2006

	Divisione R&D Shop Automation	Code XZAB9715	Data 13-11-06	Pagina 2/10
Guida all'installazione – Applicativo gestione DGFE				

CONTENUTO

1.	INTRODUZIONE	3
1.1	Revisioni del documento.....	3
1.2	Documenti di riferimento.....	3
1.3	Convenzioni	3
2.	OVERVIEW	4
3.	INSTALLAZIONE	5

	Divisione	Code	Data	Pagina
	R&D Shop Automation	XZAB9715	13-11-06	3/10

Guida all'installazione – Applicativo gestione DGFE

1. Introduzione

Questo documento descrive la procedura di installazione dell "Applicativo per gestione DGFE ver. 2.2.0_00".

1.1 Revisioni del documento

Revisione	Data	Pagine	Commenti
00	13.11.2006	10	Prima versione

1.2 Documenti di riferimento

E' necessaria la conoscenza dei seguenti documenti :

Reference	Description
---	-----

1.3 Convenzioni

Convenzione	Descrizione
(§ paragraph)	Riferimento al paragrafo indicato dopo il simbolo, i.e. (§ 1.2) significa paragrafo 1.2
(☞ reference)	Riferimento al documento indicato dopo il simbolo, i.e. (☞ 1) significa documento n. 1 nella lista dei documenti i "Documenti di riferimento"
(#highlighted)	Il testo preceduto dal simbolo # e evidenziato non deve essere considerato definitivos being definitive. The text indicated in this way must not be present in the final document.

	Divisione R&D Shop Automation	Code XZAB9715	Data 13-11-06	Pagina 4/10
---	--	------------------------------------	------------------------------------	---------------------------

Guida all'installazione – Applicativo gestione DGFE

2. Overview

Questo applicativo permette la lettura / stampa di dati contenuti nella Multi Media Card su CRF che gestiscono tale prestazione e la loro archiviazione su PC. Il formato ed il contenuto sono gli stessi della stampa degli scontrini.

Tipologia di scontrini gestiti :

- Scontrini fiscali
- Scontrini non fiscali
- Tutto il giornale

Tipologia di periodo lettura / stampa :

1. Tutti gli scontrini del giorno
2. Scontrino del giorno
3. Scontrini da numero a numero del giorno
4. Tutti gli scontrini tra due date
5. Scontrini da numero a numero tra due date

Sistema operativo (Windows 9x, NT4.0, 2000 pro, Xp pro).

	Divisione R&D Shop Automation	Code XZAB9715	Data 13-11-06	Pagina 5/10
Guida all'installazione – Applicativo gestione DGFE				

3. Installazione

L'installazione avviene secondo la seguente procedura :

1. **Verificare se e' gia' stato installata una versione precedente** ; se e' presente e' necessario disinstallarla usando la seguente procedura ; **in caso contrario passare al punto 2.**

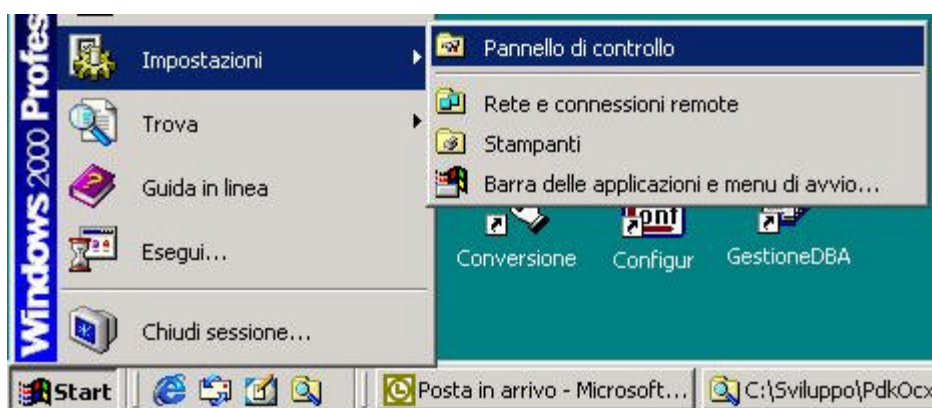

Selezionare "Pannello di Controllo"



Selezionare

Guida all'installazione – Applicativo gestione DGFE

A seguire :

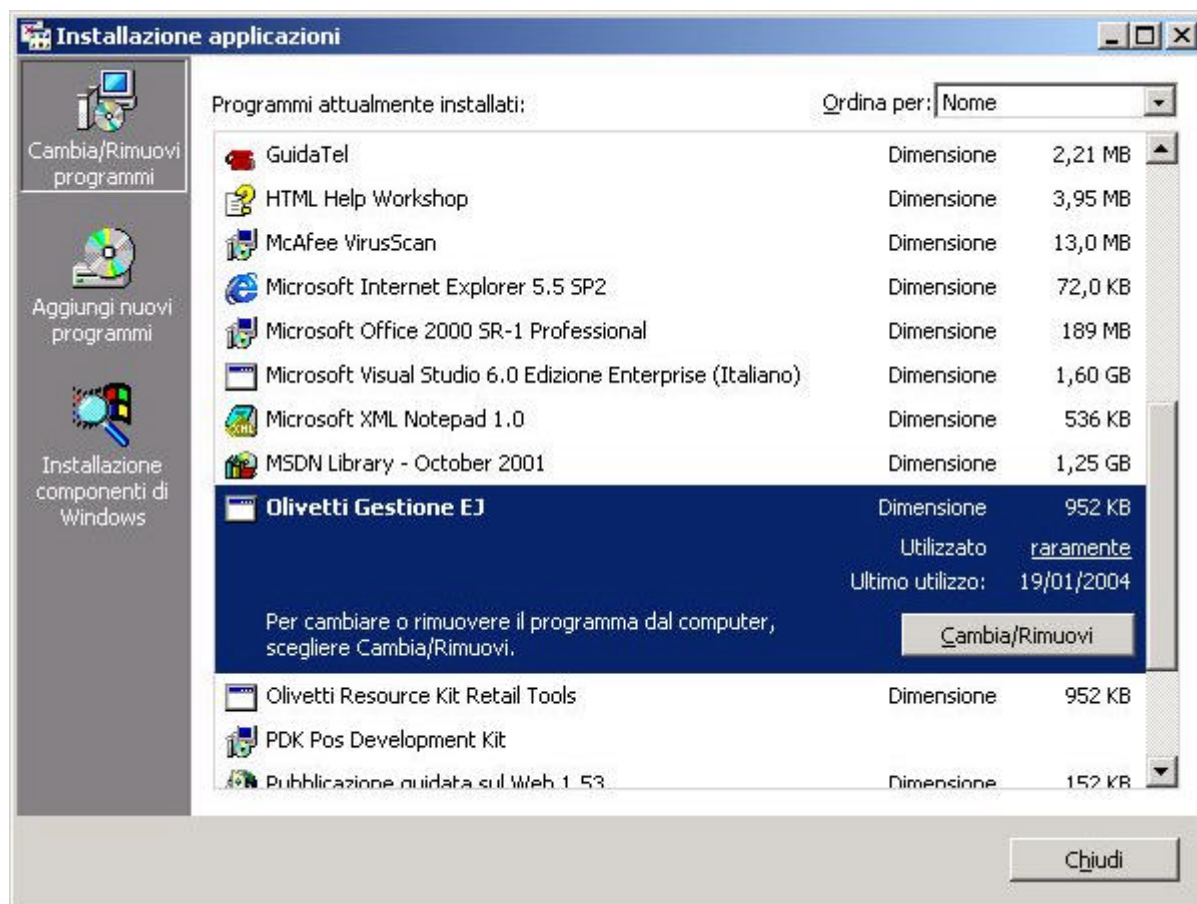

Se e' presente , iniziare la procedura di DISINSTALLAZIONE

Guida all'installazione – Applicativo gestione DGFE

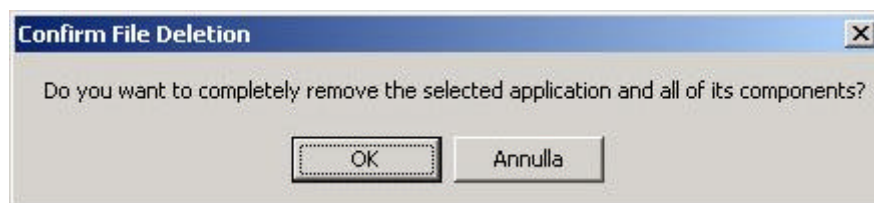
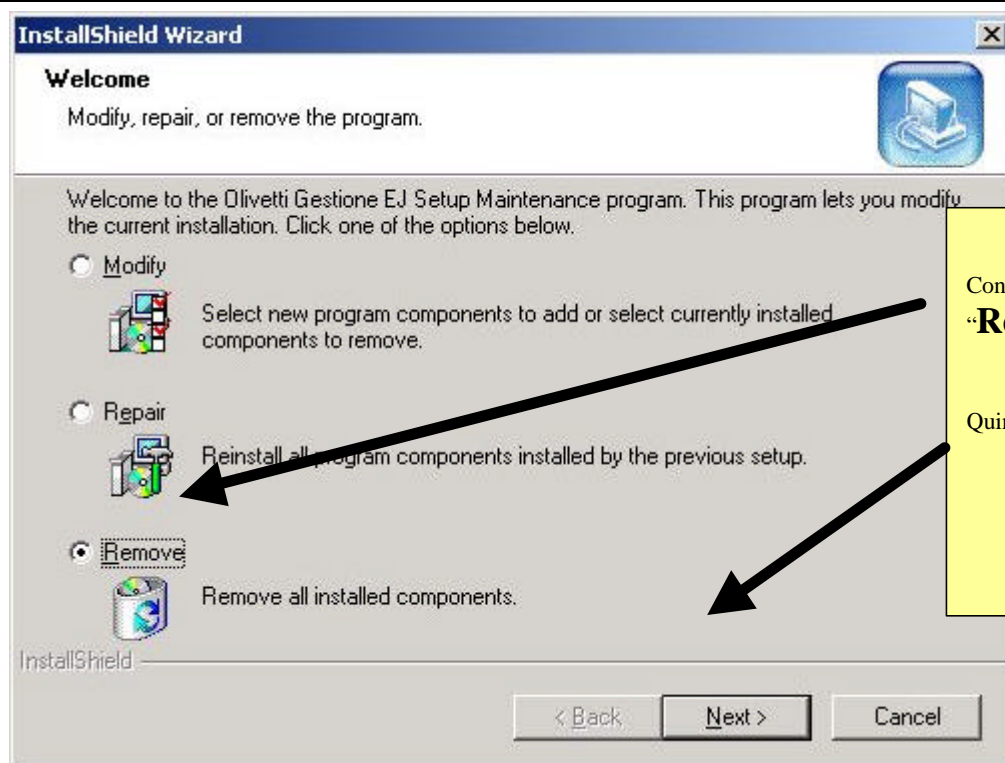

Selezionare "OK" ; alla fine della disinstallazione comparirà la seguente schermata:

Guida all'installazione – Applicativo gestione DGFE

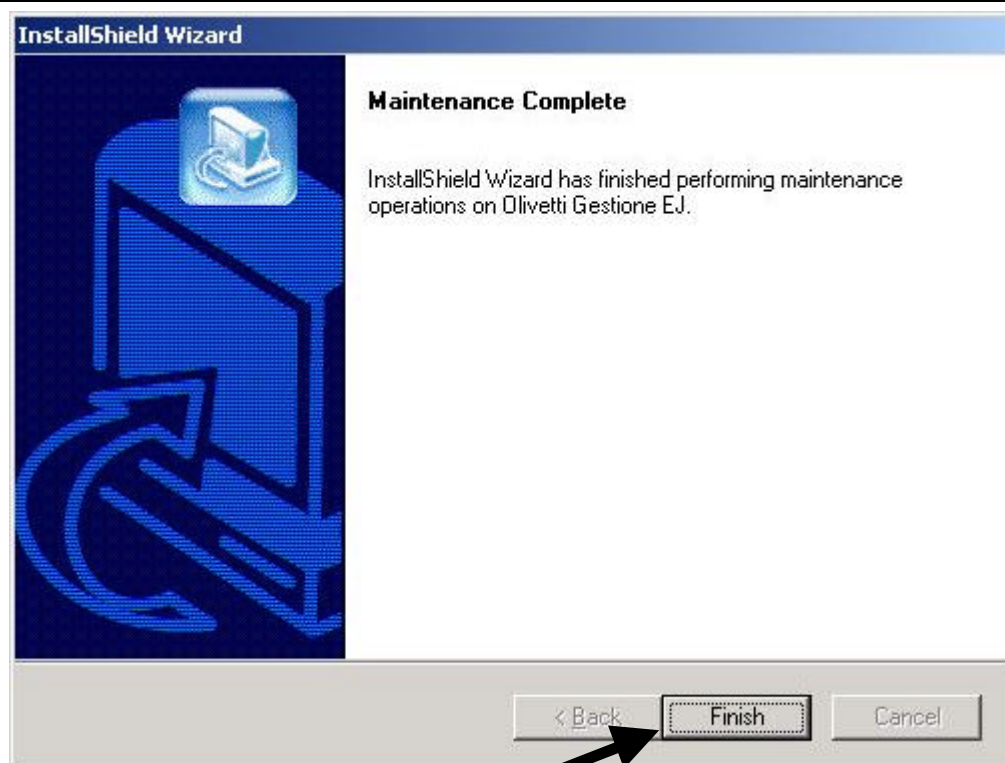

Selezionare il bottone "Finish" ; l'operazione di disinstallazione e' stata completata.

	Divisione R&D Shop Automation	Code XZAB9715	Data 13-11-06	Pagina 9/10
Guida all'installazione – Applicativo gestione DGFE				

2. Installazione dell' Applicazione per gestione DGFE.

Dal "DeskTop" selezionare "Risorse del computer" e posizionarsi nella cartella in cui e' presente il programma "**GestioneEJ220_00.exe**"

Doppio click , sul programma ; a video comparira' :

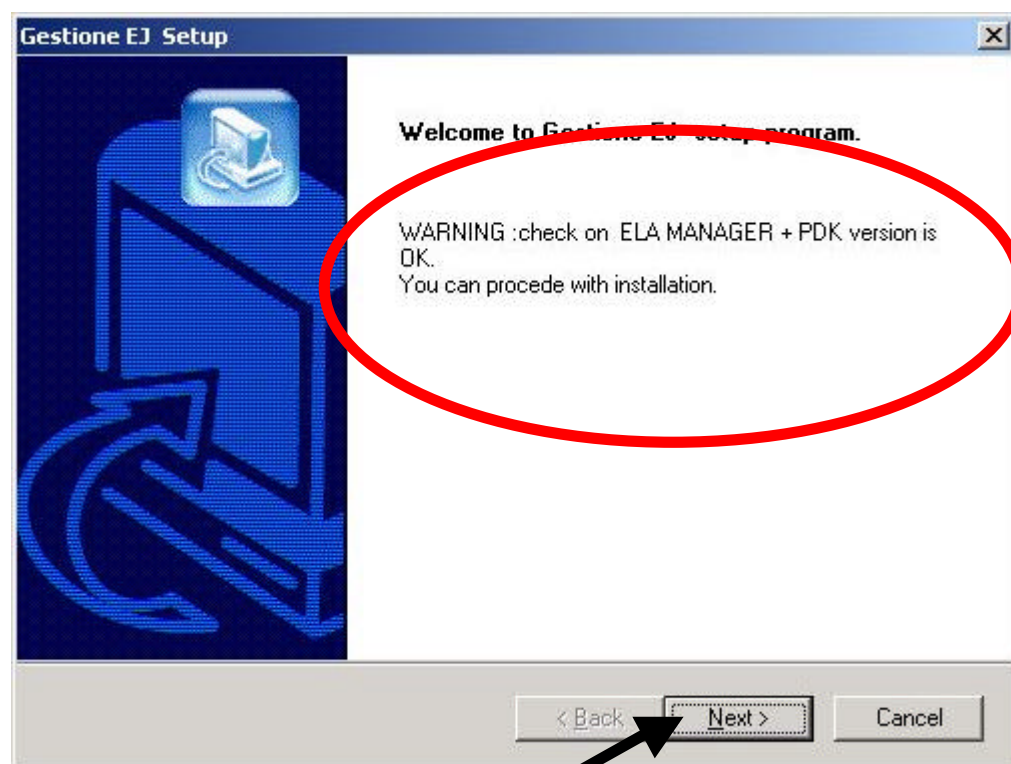

Selezionare con il mouse "Next".

ATTENZIONE

L'installatore **NON** installa gli Ocx per il colloquio con ECR secondo il protocollo ELA ; di conseguenza verifica che sia gia' stato installato il "PDKOCX 3.3.0_00" o successivo (in caso contrario installarlo) ed ELA MANAGER 1.72.00 o successivo (in caso contrario installarlo).

olivetti	Divisione R&D Shop Automation	Code XZAB9715	Data 13-11-06	Pagina 10/10
-----------------	--	------------------------------------	------------------------------------	-----------------------------------

Guida all'installazione – Applicativo gestione DGFE

Quindi a video :

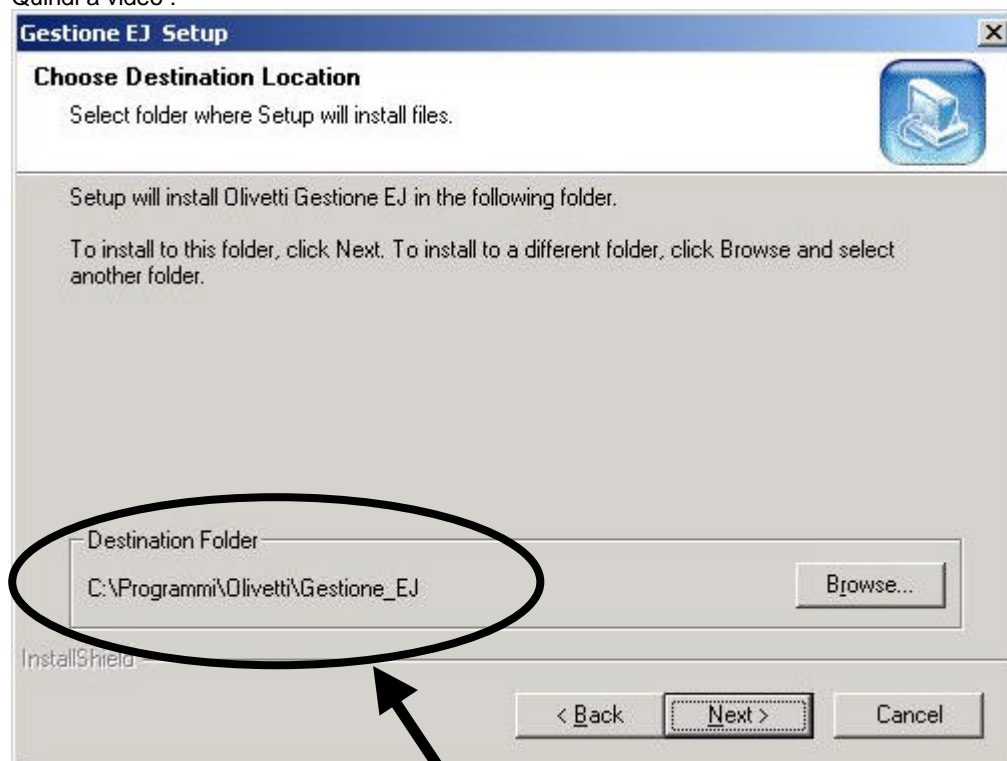

Verificare che il "Destination Folder" sia "**C:\Programmi\Olivetti\GESTIONE_EJ**" (in caso contrario usare il "Browse..." per selezionare il "Destination Folder". ; selezionare "Next" ; a questo punto partirà la procedura di installazione . Al termine della procedura :

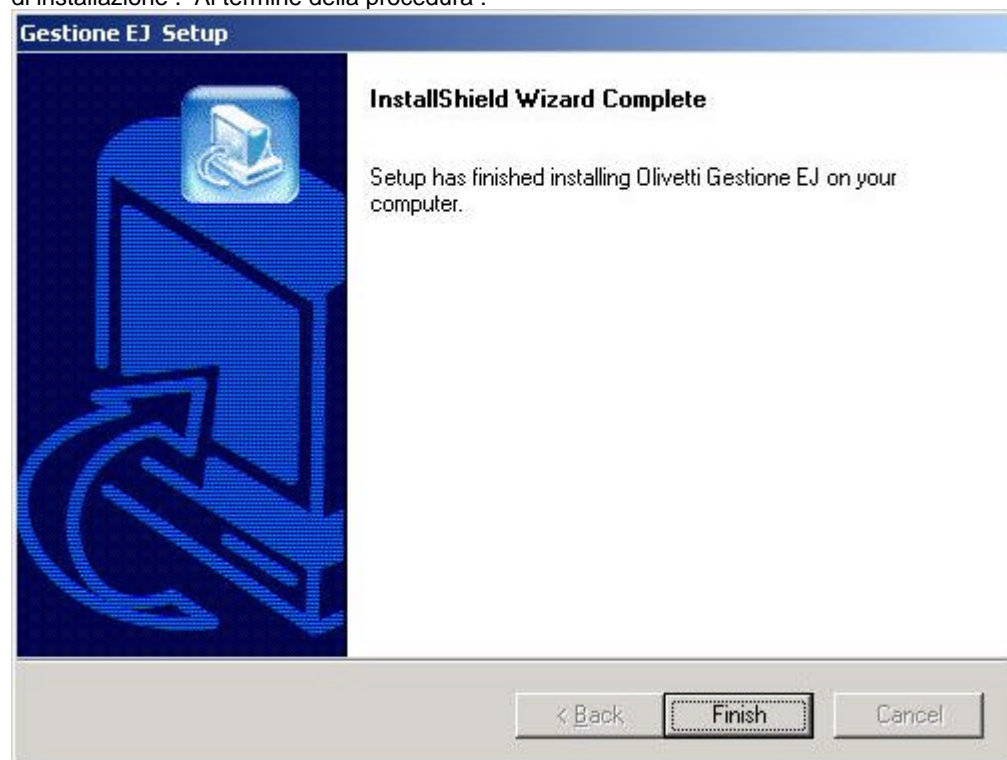

Selezionare il bottone "Finish" ; installazione completata.